

Teknisk datablad

Gulvboks GES4 med gribebøjle

Art-nr 7405196

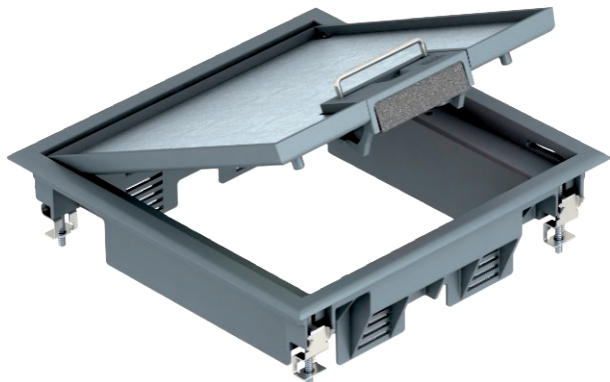

Gulvboks med gribebøjle til op til 6 Modul 45-enkeltenheder i 2 universalholdere UT3, anvendelse i kanalsystemer og systemgulve i indendørs områder.

Op til 4 installationsenheder kan anvendes med 50'er-centralplade.

Gulvboks, 2-sporet, til montering af monteringsholder MT4. To APMT2 dækplader kan installeres.



PA Polyamid

Stamdata

Varenr.	7405196
Type	GES4 U 7011
Betegnelse 1	Gulvboks
Betegnelse 2	til kanalmontering
Dimension	217x217x61
Farve	Jerngrå
RAL-nummer	7011
Materiale	Polyamid
Materiale forkortelse	PA
Mindste salgs-enhed	1 Stykke
Vægt	139,50 kg/100 styk

Teknisk data

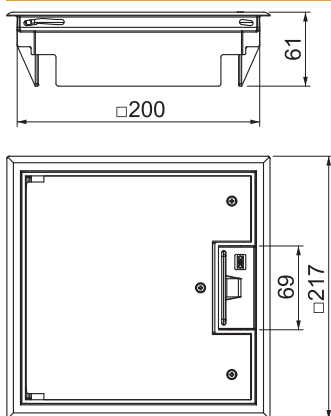

Mål h	73,00 mm
Bredde udvendigt mål	217,00 mm
Bredde indvendigt mål	200,00 mm
Længde udvendigt mål	217,00 mm
Længde indbygningsmål	200,00 mm
Antal komponenter, der kan indbygges	6
Antal indlægsdåser	2
Udførelse ledningsudgang	Drejeligt ledningsudtag
Gulvbelægningstykkelse	5,00 mm
Gulvbelægnings-beskyttelsesramme	<input checked="" type="checkbox"/>
Gulvpløje	Tør
Udførelse	Kvadratiske
Tætningsmonteringsmulighed	<input type="checkbox"/>
Monteringsdybde	73,00 mm
Gulvhøjde	72 mm
Komponentholder til montering af indlægsdåser	<input checked="" type="checkbox"/>
Egnet til våd rengøring	<input type="checkbox"/>
Egnet til lukkede gulvkanaler i plan med gulvet	<input type="checkbox"/>
Egnet til gulvkanaler som er dækket med cement	<input checked="" type="checkbox"/>
Egnet til montering af dobbeltbund	<input checked="" type="checkbox"/>
Egnet til montering i hulrumsgulv	<input checked="" type="checkbox"/>
Egnet til gulvkanaler	<input checked="" type="checkbox"/>
Med gulvbelægningsudsparring	<input checked="" type="checkbox"/>

Teknisk datablad

Gulvboks GES4 med gribebøjle

Art-nr 7405196



Teknisk data

Nominal størrelse til monteringsenheder	4
Egnet til gulvboks	250/350
Åbningsmekanisme	Gribebøjle
Rammeudførelse	Ramme med tæppekant
Model til tung last	<input type="checkbox"/>
Type monteringsystem	MT3 / GB2
Godkendelser	